

## DE VERWIJDERBARE TREKHAAKKOGEL MONTEREN

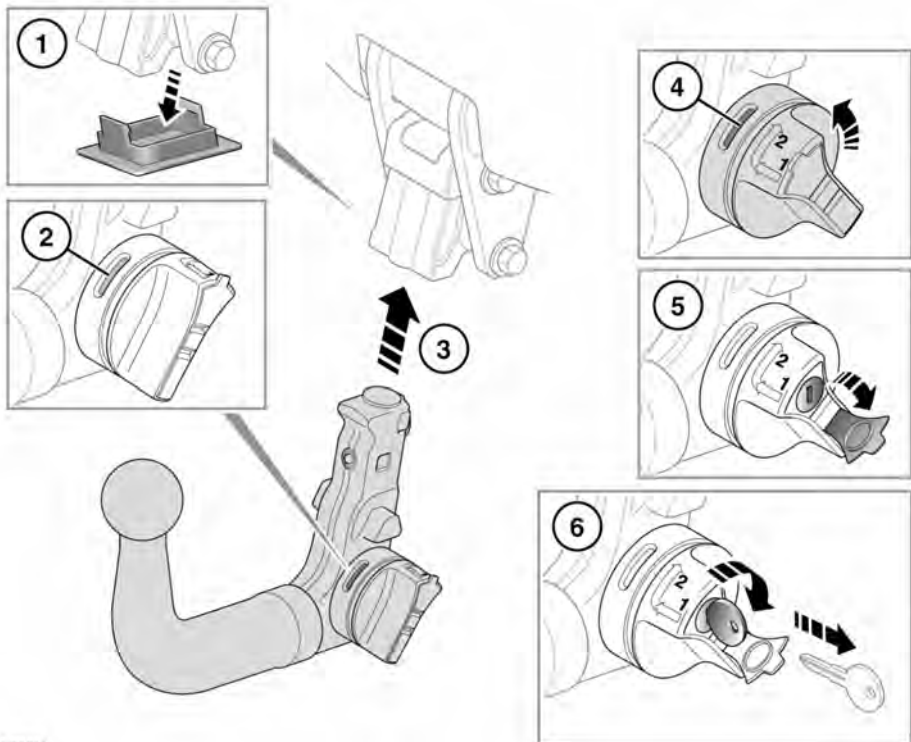

E:30911F

Monteer de verwijderbare trekhaakkogel als volgt:

1. Haal de beschermkap van het bevestigingspunt op het voertuig en leg deze in het opbergvak van de trekhaakkogel.
2. De trekhaakkogel kan alleen worden gemonteerd als de vergrendelingshendel in de ontgrendelde stand staat (rood te zien).
3. Steek de trekhaakkogel in de bevestigingssteun en druk stevig naar boven, totdat de trekhaakkogel goed vastzit.
4. Draai de vergrendelingshendel naar u toe tot het groen is te zien.

5. Verwijder de beschermkap van het sleutelgat.
6. Steek de sleutel in het slot en draai deze rechtsom om de trekhaakkogel vast te zetten, verwijder vervolgens de sleutel en plaats de beschermkap terug. Bewaar de sleutel op een veilige plaats.



**Overschrijd de maximale kogeldruk voor de afneembare trekhaakkogel niet. Zie 98, TREKGEWICHTEN.**

Als de verwijderbare trekhaakkogel niet direct wordt gebruikt, dient u deze van de trekhaak te verwijderen en op de juiste plek op te bergen.