ABSCHLEPPÖSEN

Die vordere Abschleppöse ist nur für das Abschleppen auf der Straße vorgesehen.

Das Fahrzeug nicht auf allen vier Rädern abschleppen.

MONTIEREN DER VORDEREN ABSCHLEPPÖSE

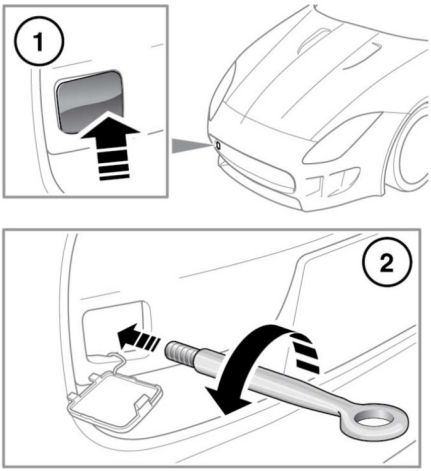

E150044

Die vordere Abschleppöse befindet sich im Kofferraum an der rechten Längsseite der Batterie. Um Zugang zur vorderen Abschleppöse zu erhalten, die linke Seite der Kofferraumabdeckung (Batterieabdeckung) abnehmen.

1. Die Zugangsabdeckung im vorderen Stoßfänger herausdrücken.
2. Die Abschleppöse in den Stoßfänger einsetzen und gegen den Uhrzeigersinn festdrehen.