

CIERRES DE SEGURIDAD PARA NIÑOS

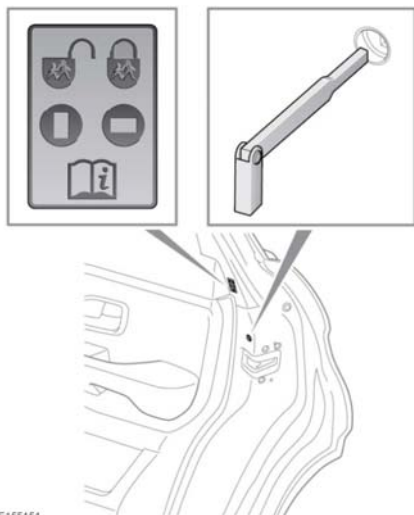

E155454

Si van a viajar niños en las plazas traseras, se recomienda desactivar las manecillas interiores de las puertas traseras.

Para cambiar el ajuste de las cerraduras de seguridad infantil:

1. Abra la puerta para acceder a la cerradura de seguridad para niños.
2. Introduzca la parte metálica de la llave inteligente en la ranura y gírela un cuarto de vuelta para habilitar o deshabilitar la manecilla interior de la puerta, según sea necesario. Las posición de activación y desactivación se muestran en la ilustración.

ASIENTOS INFANTILES

! Para obtener la máxima seguridad, los niños deberían viajar siempre en la parte trasera del vehículo; no se recomienda que lo hagan en el asiento del acompañante delantero. No obstante, si el niño debe viajar delante necesariamente (no permitido en Australia), retrase el asiento del vehículo al máximo y siente al niño en un asiento infantil homologado para instalarse orientado hacia delante. No utilice un asiento infantil orientado hacia atrás: si se infla el airbag, este puede golpear el asiento y provocar lesiones graves al ocupante.

! No utilice un asiento en el que el niño vaya sentado hacia delante hasta que este pese, al menos, 9 kg (20 lb) y pueda mantenerse sentado sin ayuda. Hasta la edad de dos años, la columna vertebral y el cuello del niño no están lo suficientemente desarrollados como para evitar una lesión en caso de impacto frontal.

! No permita que los niños o bebés viajen en el regazo de un adulto. El impacto de una colisión puede incrementar hasta treinta veces el peso efectivo del cuerpo, lo que impediría por completo la sujeción del niño.

! Los niños deben ir sentados en un cojín de seguridad apropiado para su edad y peso que permita el ajuste adecuado de los cinturones de seguridad y reduzca, por tanto, el riesgo de lesiones en caso de colisión. En caso de accidente, la vida del niño puede peligrar si el asiento infantil no se ha fijado adecuadamente al vehículo.